

Upute za QSCD uređaj

Raiffeisenbank Austria d.d.

Zagreb, ožujak 2021.

Sadržaj

Preuzimanje FINA Certifikata na QSCD uređaj	3
Obnova FINA Certifikata na QSCD uređaju	7
Promjena PIN-a na QSCD uređaju kroz Device Client.....	10
Promjena PIN-a za Glavni slot.....	10
Promjena PIN-a za Potpisni slot	12
Otključavanje QSCD uređaja kroz Device Client	14
Otključavanje Glavnog slota	14
Otključavanje Potpisnog slota	17
Otključavanje i promjena PIN-a na QSCD uređaju kroz SafeNet Authentication Client.....	20
Otključavanje i promjena PIN-a za Glavni slot.....	20
Otključavanje i promjena PIN-a za Potpisni slot	23

Preuzimanje FINA Certifikata na QSCD uređaj

Prije postupka preuzimanja FINA Certifikata na QSCD uređaj, na osobno računalo instalirajte potrebnu **Programsku podršku**. Preporučamo da inicijalno preuzimanje FINA Certifikata provodite preko preglednika Internet Explorer. Po uspješnom preuzimanju FINA Certifikata, za prijavu i rad u RBA iDIREKT servisu potrebno je pričekati sat vremena kako bi se sinhronizirali podaci u sustavu Banke.

1. U adresnu traku internetskog preglednika upišite adresu <https://mojcert.fina.hr>. Spojite QSCD uređaj u prvi slobodni USB utor na osobnom računalu. Sustav automatski prepozna i odabire spojeni uređaj. Ako je na računalo spojeno više uređaja, potrebno je u padajućem izborniku odabrati serijski broj QSCD uređaja. Unesite autorizacijski kôd koji ste zaprimili na e-mail i odaberite tipku **Nastavi**.

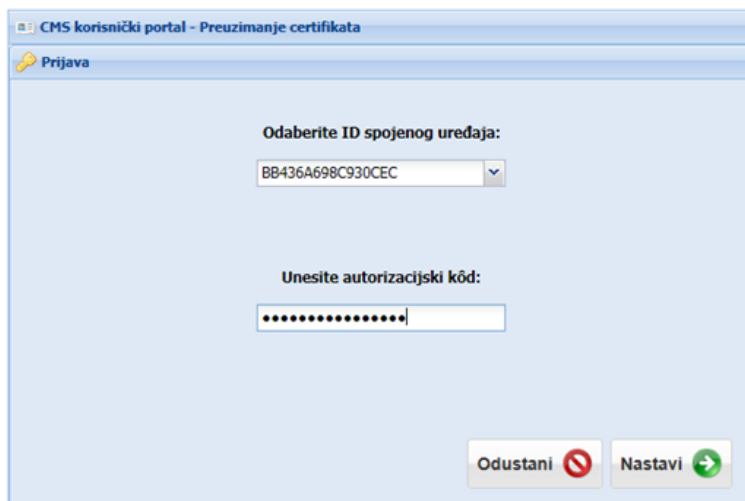

2. Otvara se ekran aktivacije QSCD uređaja na kojem je potrebno definirati PIN za **Glavni slot** i PIN za **Potpisni slot**. Na ovom ekranu omogućena je promjena kôda za otključavanje (nije obavezno). Po unosu potrebno je odabrati tipku **Aktivacija QSCD uređaja**.

- Uspješnom aktivacijom otvara se ekran sa podacima o QSCD uređaju. Podaci se mogu ispisati na pisaču odabirom tipke **Ispis**, ili kopirati u međuspremnik odabirom tipke **Kopiraj**. Nakon pohrane podataka na sigurno mjesto odaberite tipku **Nastavi**.

- Otvara se ekran s korisničkim podacima. Provjerite ispravnost podataka. Nakon provjere označite opciju **Potvrđujem da su prikazani podaci točni** i odaberite tipku **Nastavi**.

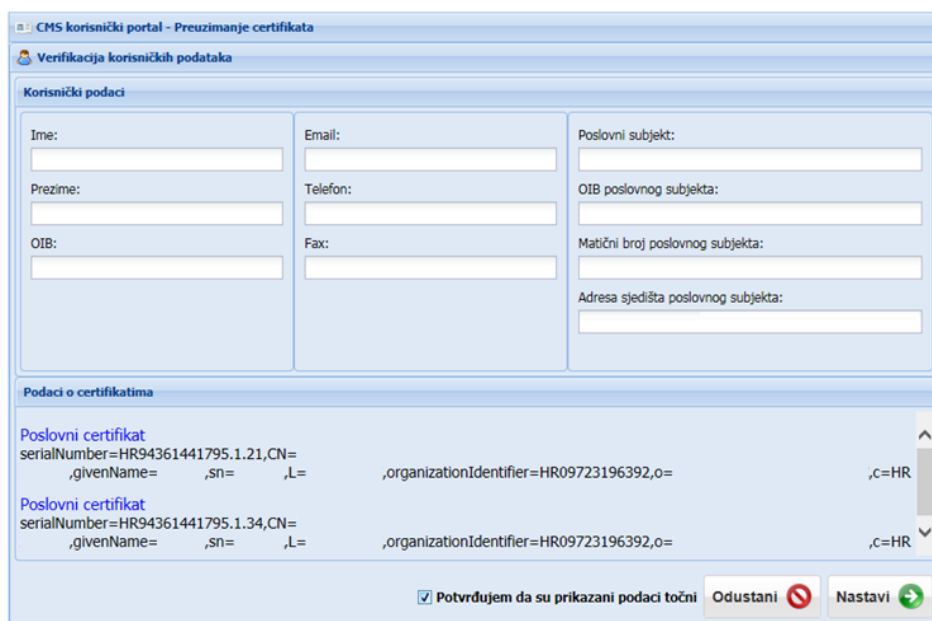

Ime: [input field]
Prezime: [input field]
OIB: [input field]
Email: [input field]
Telefon: [input field]
Fax: [input field]
Poslovni subjekt: [input field]
OIB poslovnog subjekta: [input field]
Matični broj poslovnog subjekta: [input field]
Adresa sjedišta poslovnog subjekta: [input field]
Below this is a section titled "Podaci o certifikatima" containing two entries for business certificates:
Poslovni certifikat
serialNumber=HR94361441795.1.21,CN=,givenName=,sn=,L=,organizationIdentifier=HR09723196392,o=,c=HR
Poslovni certifikat
serialNumber=HR94361441795.1.34,CN=,givenName=,sn=,L=,organizationIdentifier=HR09723196392,o=,c=HR
At the bottom, there is a checkbox labeled "Potvrđujem da su prikazani podaci točni" which is checked, and two buttons: "Odustani" (with a red stop sign icon) and "Nastavi" (with a green right arrow icon).

5. Otvara se ekran za preuzimanje certifikata. Za pokretanje postupka odaberite tipku **Nastavi**.

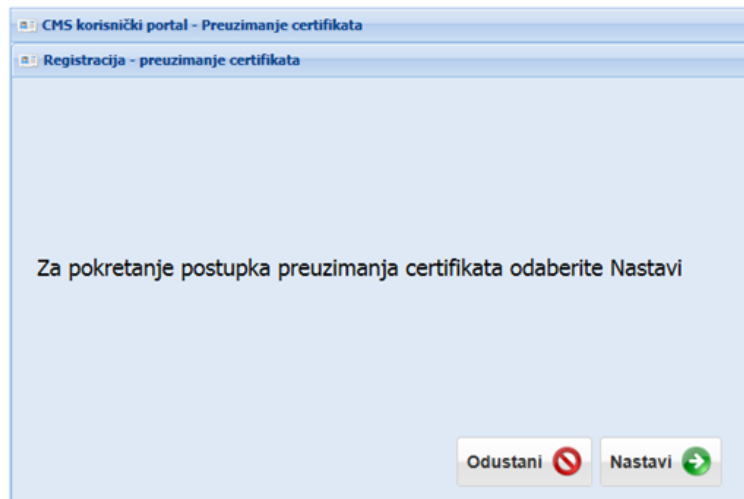

6. Odabirom nastavka započinje postupak preuzimanja certifikata na QSCD uređaj.

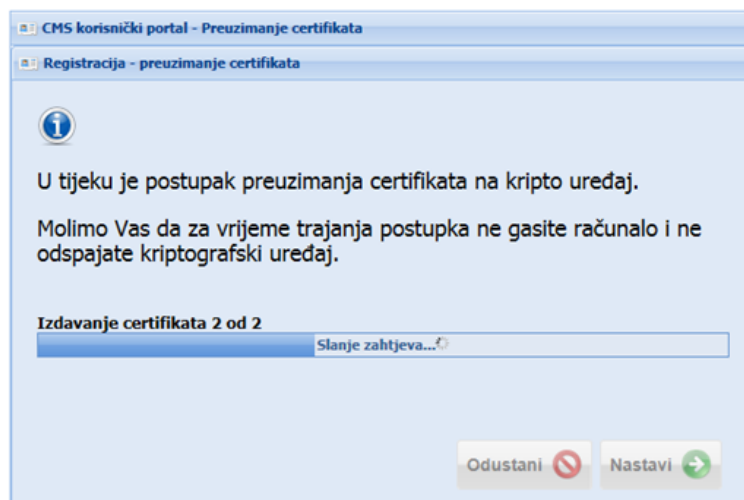
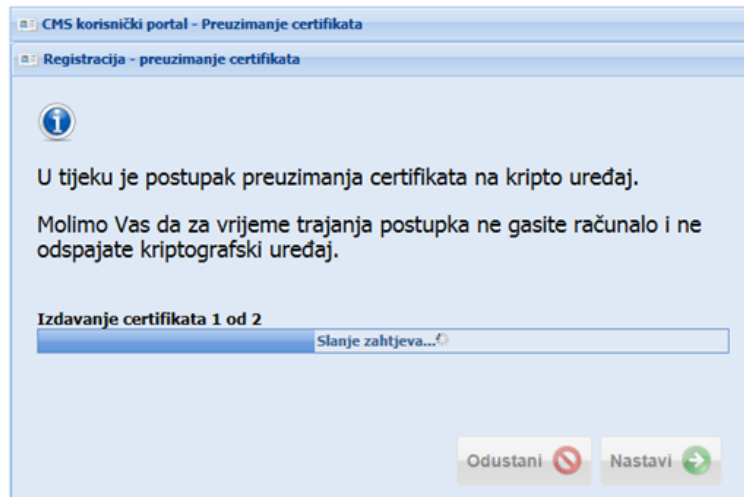

7. Uspješno završenim preuzimanjem FINA Certifikata na QSCD uređaj pojavljuje se odgovarajuća poruka. Za dovršetak registracije odaberite tipku **Zatvori preglednik**.

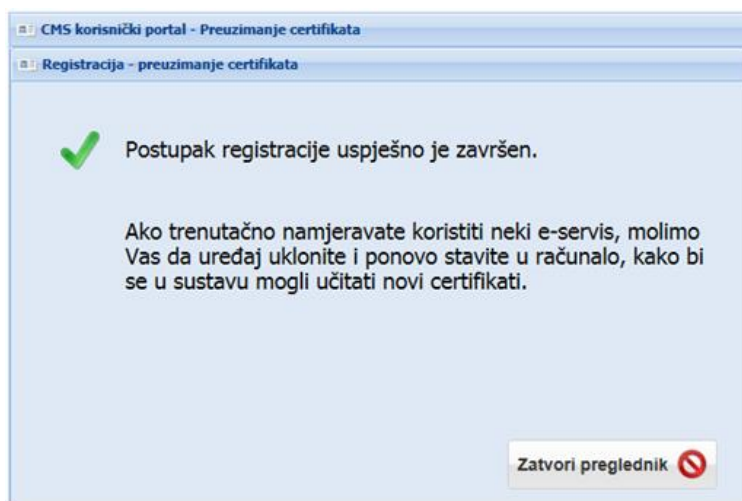

Obnova FINA Certifikata na QSCD uređaju

Prije postupka obnove FINA Certifikata na QSCD uređaju provjerite da li je na osobnom računalu instalirana potrebna **Programska podrška**. Preporučamo da obnovu FINA Certifikata provodite preko preglednika Internet Explorer. Po uspješnoj obnovi FINA Certifikata, za prijavu i rad u RBA iDIREKT servisu potrebno je pričekati sat vremena kako bi se sinhronizirali podaci u sustavu Banke.

1. U adresnu traku internetskog preglednika upišite adresu <https://mojcert.fina.hr>. Spojite QSCD uređaj u prvi slobodni USB utor na osobnom računalu. Sustav automatski prepoznaje i odabire spojeni uređaj. Ako je na računalo spojeno više uređaja, potrebno je u padajućem izborniku odabrati serijski broj QSCD uređaja. Unesite PIN i odaberite tipku **Nastavi**.

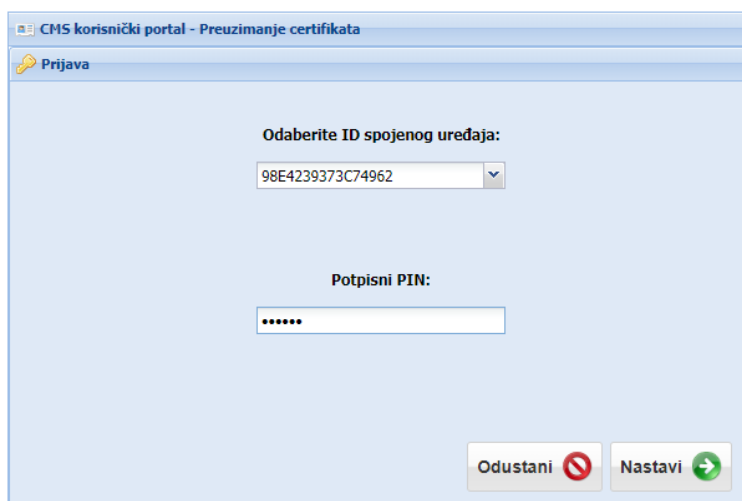

CMS korisnički portal - Preuzimanje certifikata

Prijava

Odaberite ID spojenog uređaja:

98E4239373C74962

Potpisni PIN:

Odustani  Nastavi 

2. Otvara se ekran s korisničkim podacima. Provjerite ispravnost podataka. Nakon provjere označite opciju **Potvrđujem Izjave navedene u okviru** i odaberite tipku **Nastavi**.

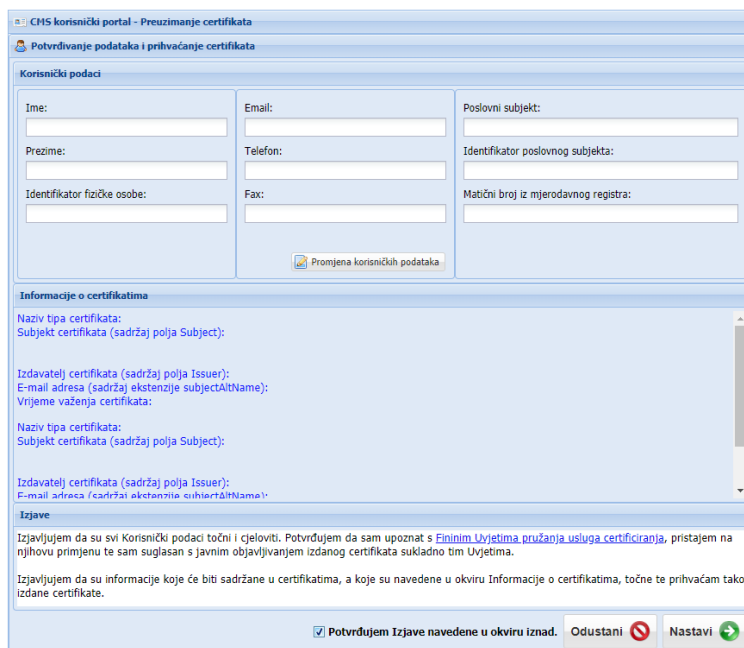

CMS korisnički portal - Preuzimanje certifikata

Potvrđivanje podataka i prihvaćanje certifikata

Korisnički podaci

Ime: _____ Email: _____ Poslovni subjekt: _____

Prezime: _____ Telefon: _____ Identifikator poslovnog subjekta: _____

Identifikator fizičke osobe: _____ Fax: _____ Matični broj iz mjerodavnog registra: _____

 Promjena korisničkih podataka

Informacije o certifikatima

Naziv tipa certifikata:
Subjekt certifikata (sadržaj polja Subject):

Izdavatelj certifikata (sadržaj polja Issuer):
E-mail adresa (sadržaj ekstenzije subjectAltName):
Vrijeme važenja certifikata:

Naziv tipa certifikata:
Subjekt certifikata (sadržaj polja Subject):

Izdavatelj certifikata (sadržaj polja Issuer):
E-mail adresa (sadržaj ekstenzije subjectAltName):

Izjave

Izjavljujem da su svi Korisnički podaci točni i cjeloviti. Potvrđujem da sam upoznat s [Fininim Uvjetima pružanja usluga certificiranja](#), pristajem na njihovu primjenu te sam suglasan s javnim objavljivanjem izdanog certifikata sukladno tim Uvjetima.

Izjavljujem da su informacije koje će biti sadržane u certifikatima, a koje su navedene u okviru Informacije o certifikatima, točne te prihvaćam tako izdane certifikate.

Potvrđujem Izjave navedene u okviru iznad. Odustani  Nastavi 

- Pojavljuje se obavijest da je zahtjev za obnovom potpisan i poslan. Za nastavak potvrđite tipku **U redu**, a zatim odaberite tipku **Nastavi**.

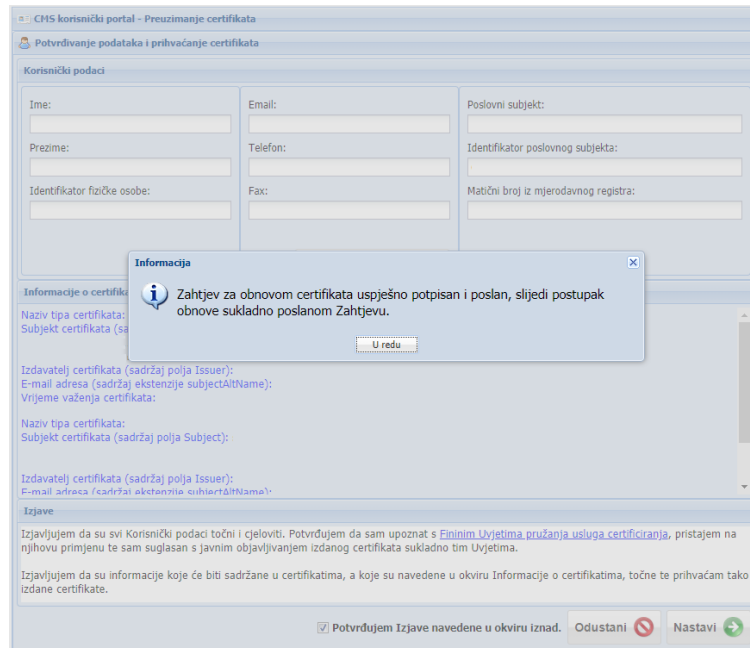

- Automatski započinje postupak obnove certifikata na QSCD uređaju.

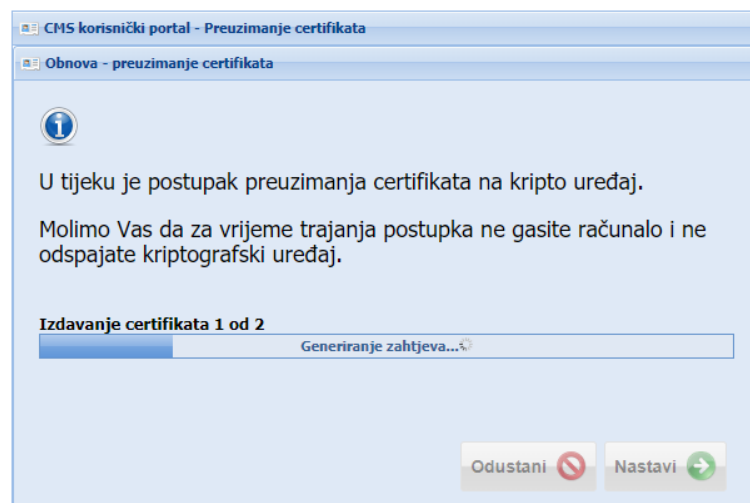

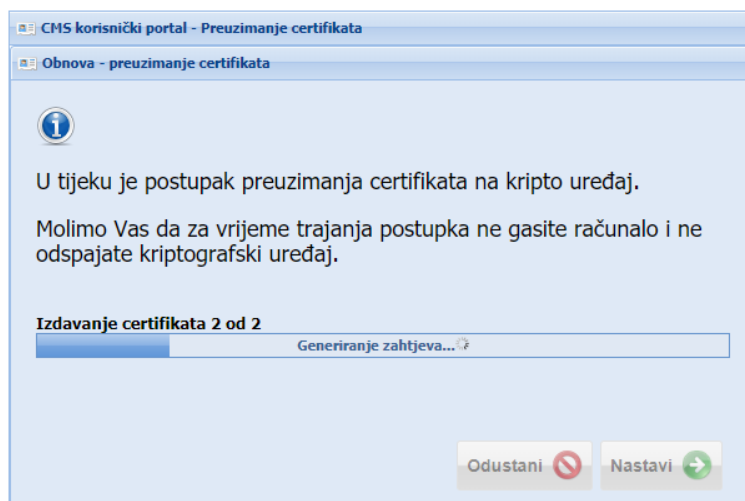

5. Uspješno završenom obnovom FINA Certifikata na QSCD uređaju pojavljuje se odgovarajuća poruka. Za dovršetak uklonite uređaj iz USB utora na osobnom računalu.

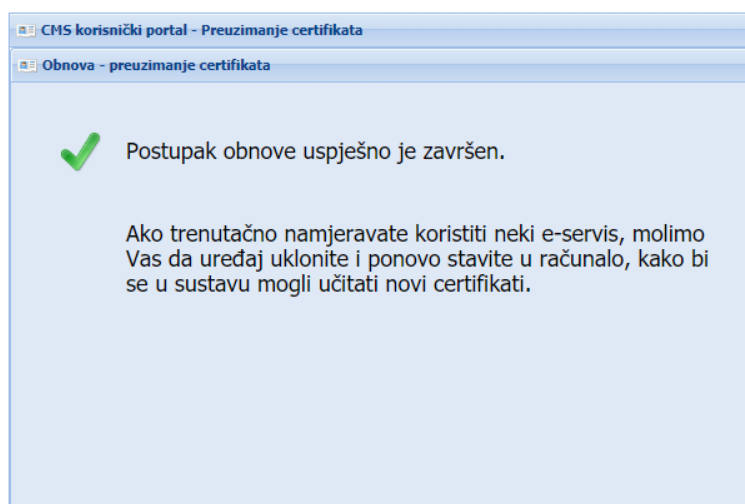

Promjena PIN-a na QSCD uređaju kroz Device Client

Promjena PIN-a za Glavni slot

1. Za promjenu PIN-a za **Glavni slot**, spojite QSCD uređaj u prvi slobodni USB utor na osobnom računalu, pokrenite **Device Client** i odaberite tipku **Scan devices**.

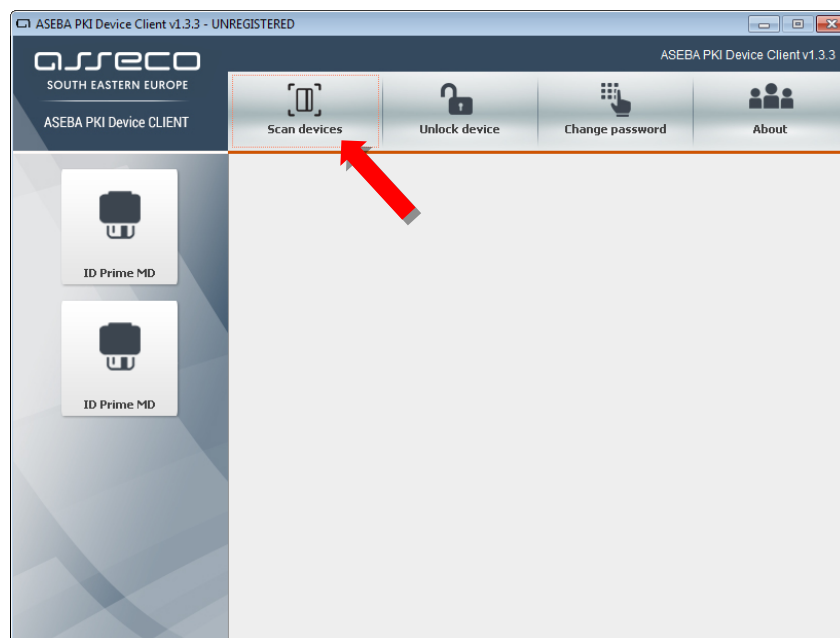

2. Odaberite opciju **ID Prime MD**, a zatim tipku **Change password**.

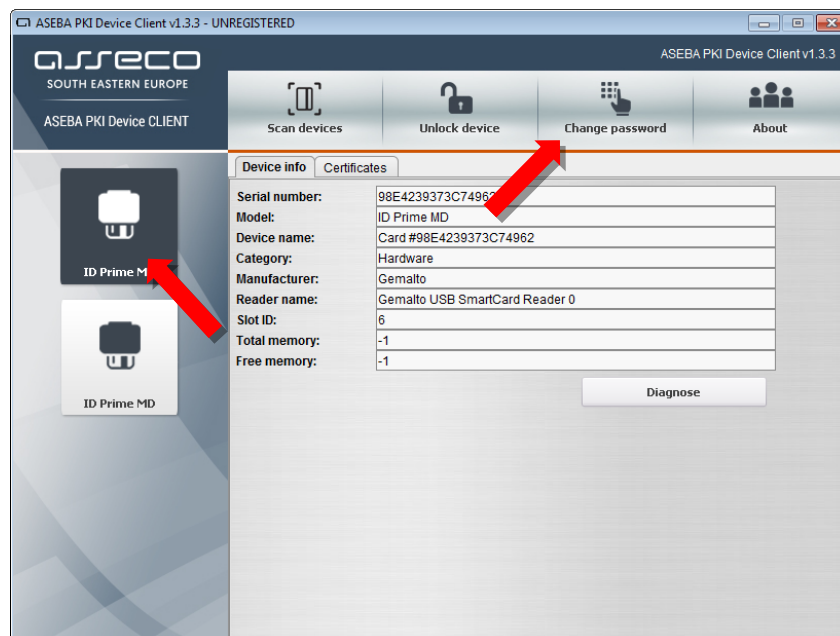

3. Otvara se ekran **Change password**. U polje **Old user password** unesite trenutno važeći PIN za Glavni slot. U polje **New user password** unesite novi PIN za Glavni slot, a u polje **Repeat new user password** ponovite unos novog PIN-a za Glavni slot. Unos potvrdite odabirom tipke **OK**.

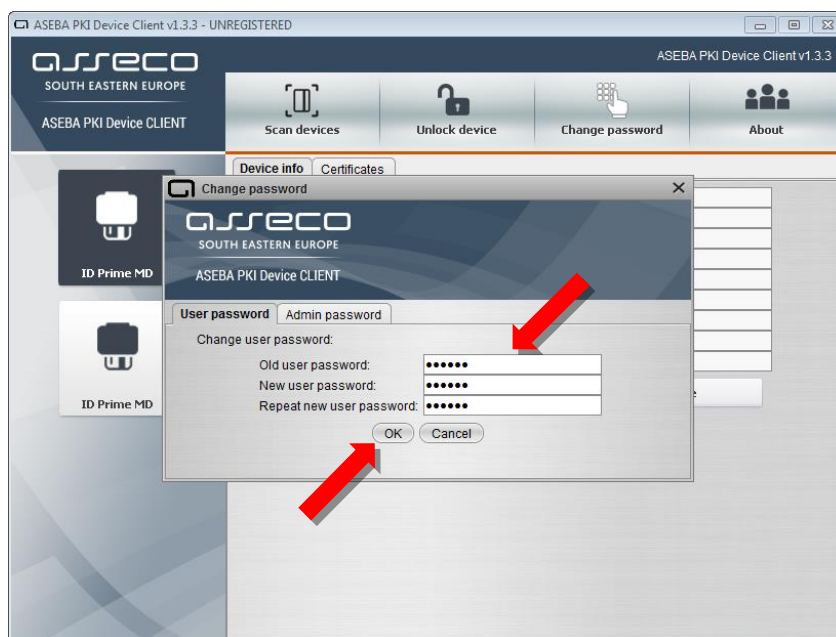

4. Uspješno završenom promjenom PIN-a za **Glavni slot** pojavljuje se odgovarajuća poruka. Za dovršetak procesa odaberite tipku **OK**.

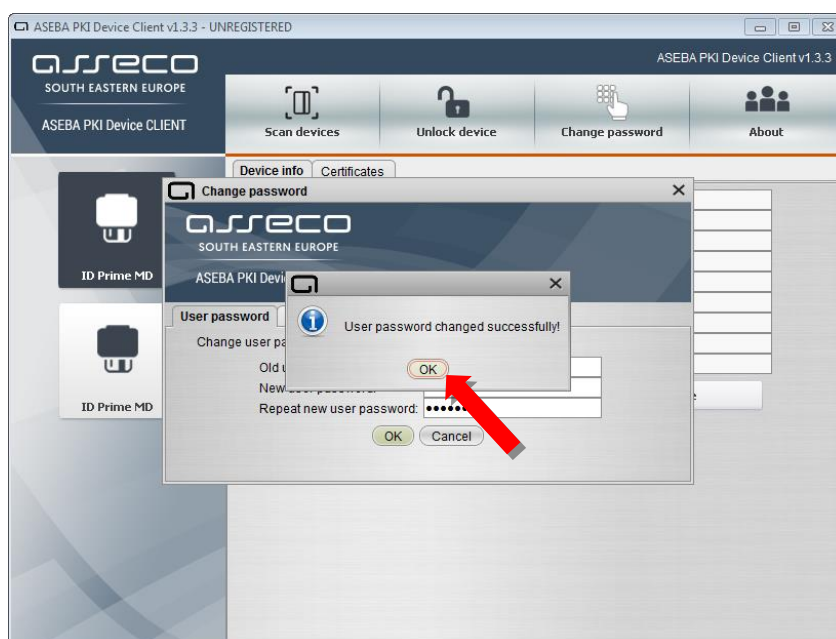

Promjena PIN-a za Potpisni slot

1. Za promjenu PIN-a za **Potpisni slot**, Spojite QSCD uređaj u prvi slobodni USB utor na osobnom računalu, pokrenite **Device Client** i odaberite tipku **Scan devices**.

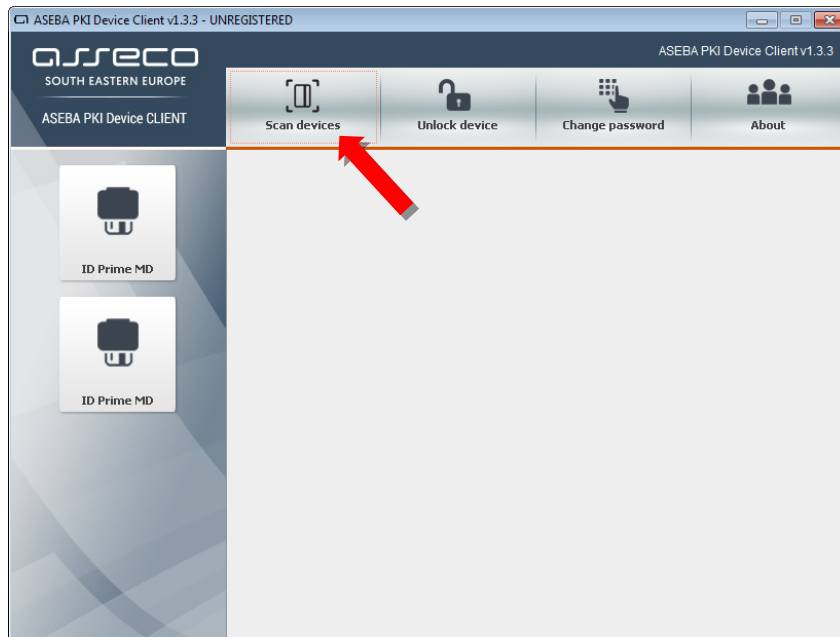

2. Odaberite opciju **ID Prime MD**, a zatim tipku **Change password**.

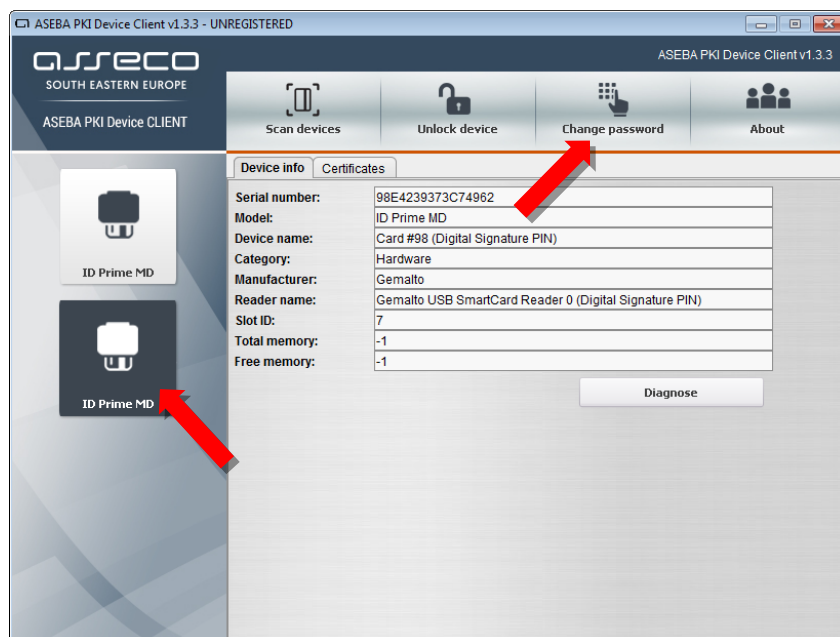

3. Otvara se ekran **Change password**. U polje **Old user password** unesite trenutno važeći PIN za Potpisni slot. U polje **New user password** unesite novi PIN za Potpisni slot, a u polje **Repeat new user password** ponovite unos novog PIN-a za Potpisni slot. Unos potvrdite odabirom tipke **OK**.

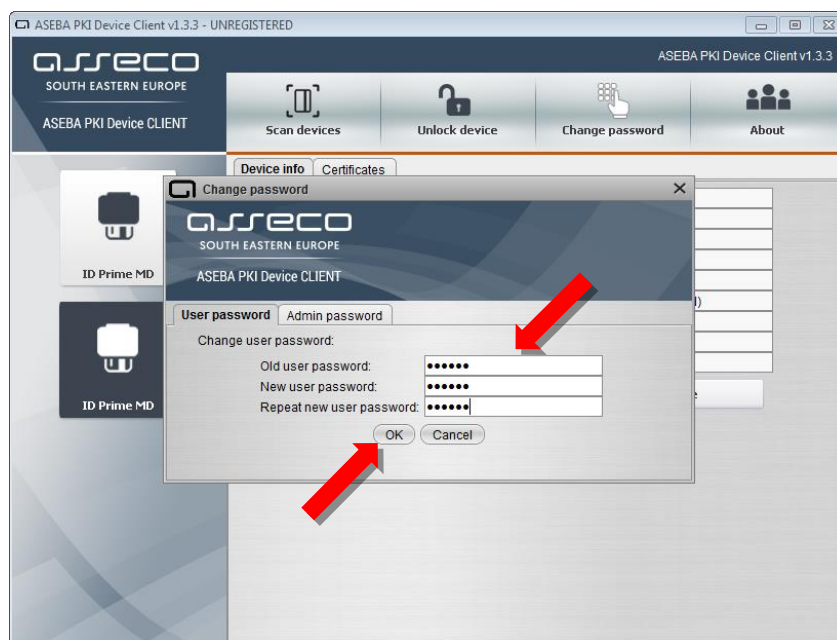

4. Uspješno završenom promjenom PIN-a za **Potpisni slot** pojavljuje se odgovarajuća poruka. Za dovršetak procesa odaberite tipku **OK**.

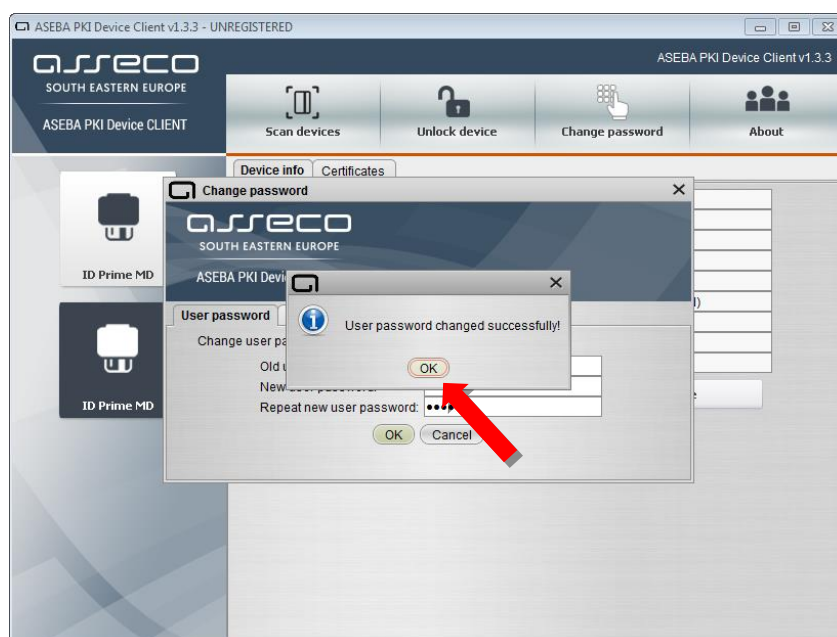

Otključavanje QSCD uređaja kroz Device Client

Otključavanje Glavnog slota

1. **Kod za otključavanje Glavnog slota** Vam je isporučen tijekom preuzimanja FINA Certifikata na QSCD uređaj.

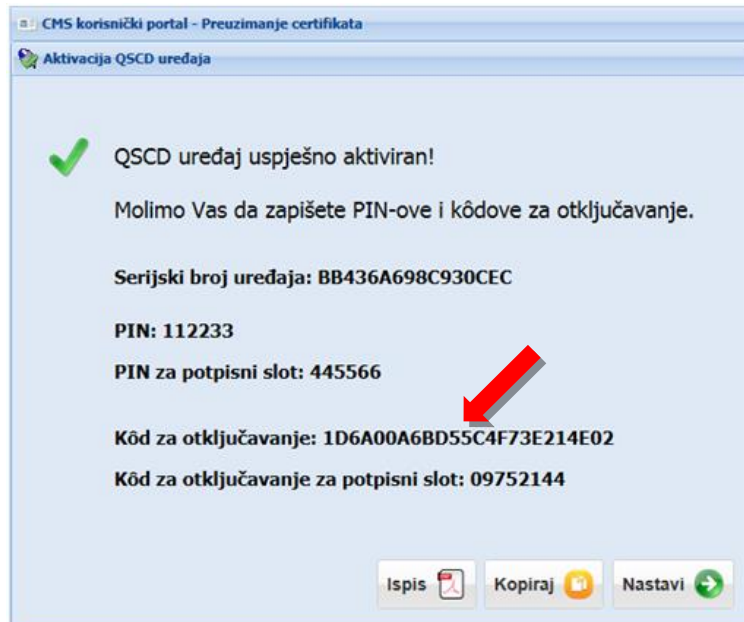

2. Za otključavanje **Glavnog slota**, spojite QSCD uređaj u prvi slobodni USB utor na osobnom računalu, pokrenite **Device Client** i odaberite tipku **Scan devices**.

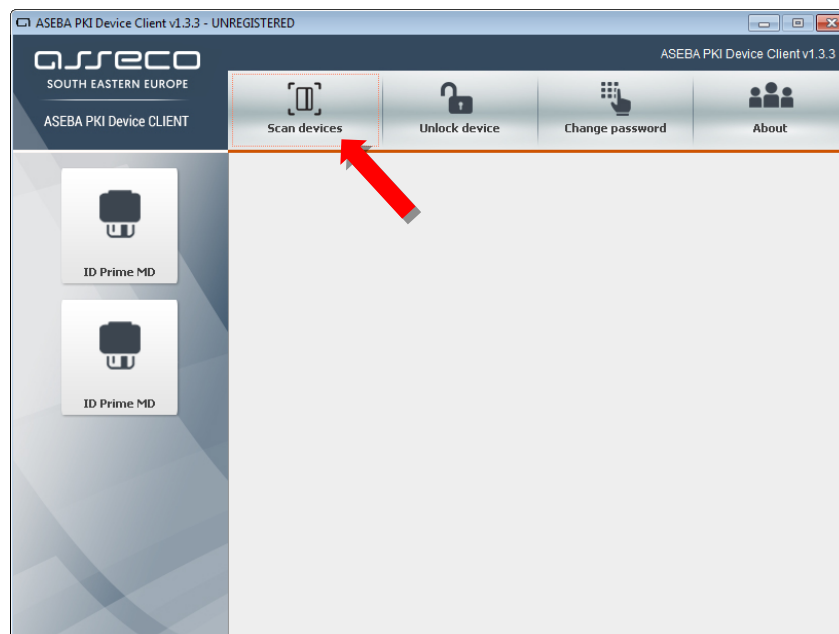

3. Odaberite opciju **ID Prime MD**, a zatim tipku **Unlock device**.

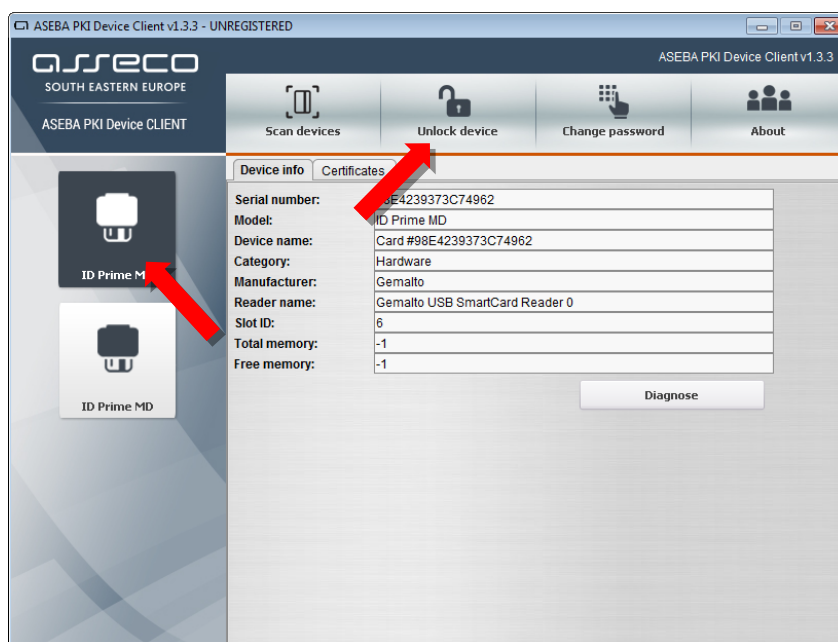

4. Otvara se ekran **Unlock device**. U polje **Old admin password** unesite kod za otključavanje Glavnog slota. U polje **New user password** unesite novi PIN za Glavni slot, a u polje **Repeat new user password** ponovite unos novog PIN-a za Glavni slot. Unos potvrdite odabirom tipke **OK**.

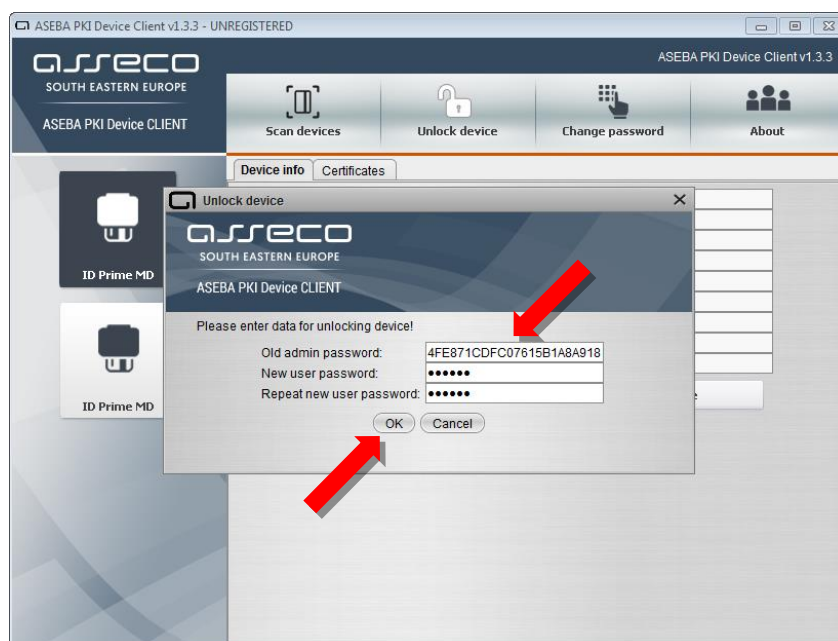

5. Uspješno završenim otključavanjem **Glavnog slota** pojavljuje se odgovarajuća poruka. Za dovršetak procesa odaberite tipku **OK**.

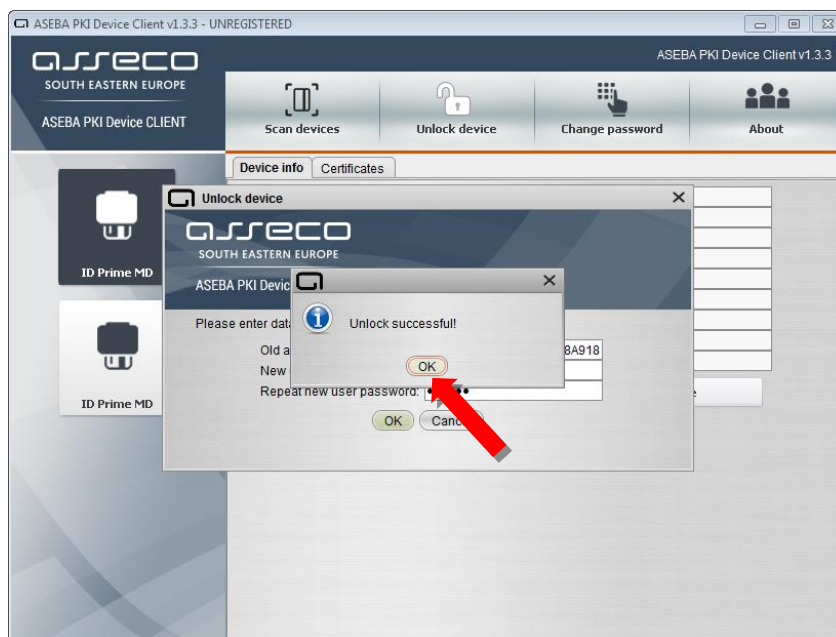

Otključavanje Potpisnog slota

1. **Kod za otključavanje Potpisnog slota** Vam je isporučen tijekom preuzimanja FINA Certifikata na QSCD uređaj.

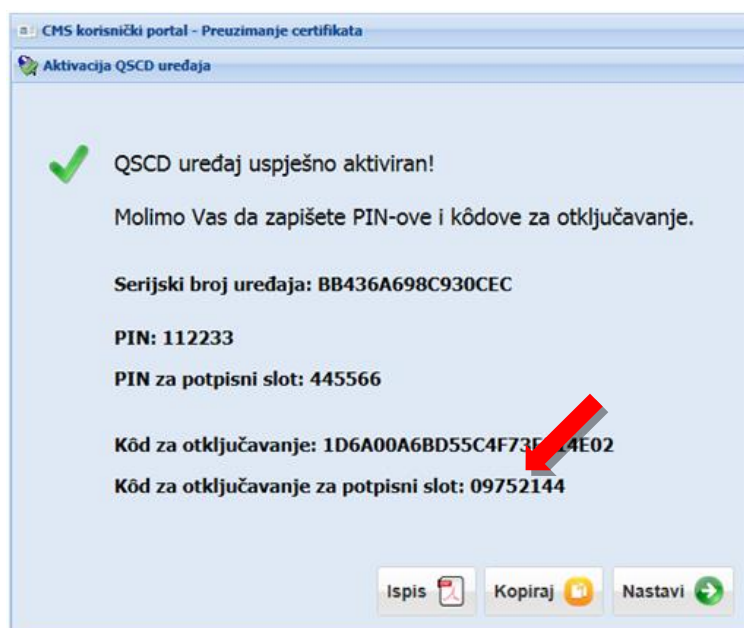

2. Za otključavanje PIN-a za **Potpisni slot**, Spojite QSCD uređaj u prvi slobodni USB utor na osobnom računalu, pokrenite **Device Client** i odaberite tipku **Scan devices**.

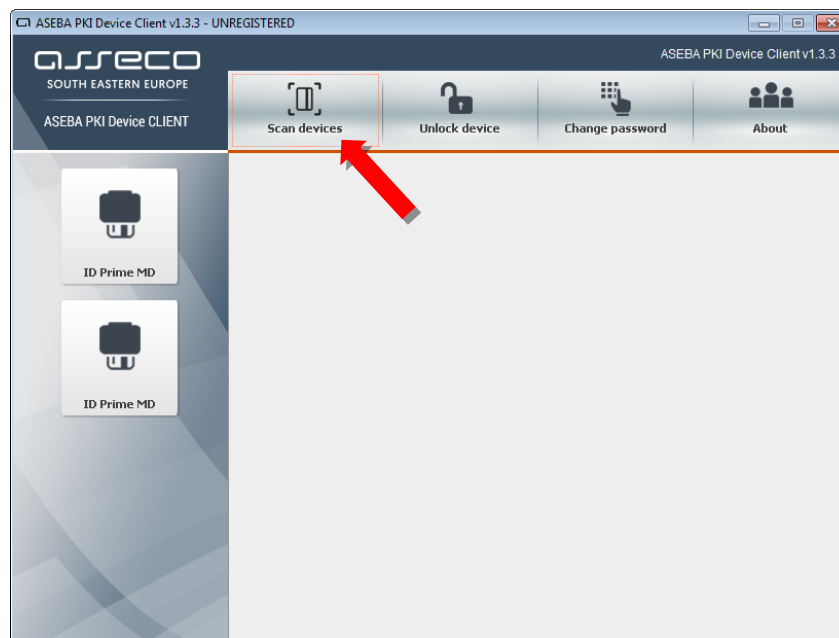

3. Odaberite opciju **ID Prime MD**, a zatim tipku **Unlock device**.

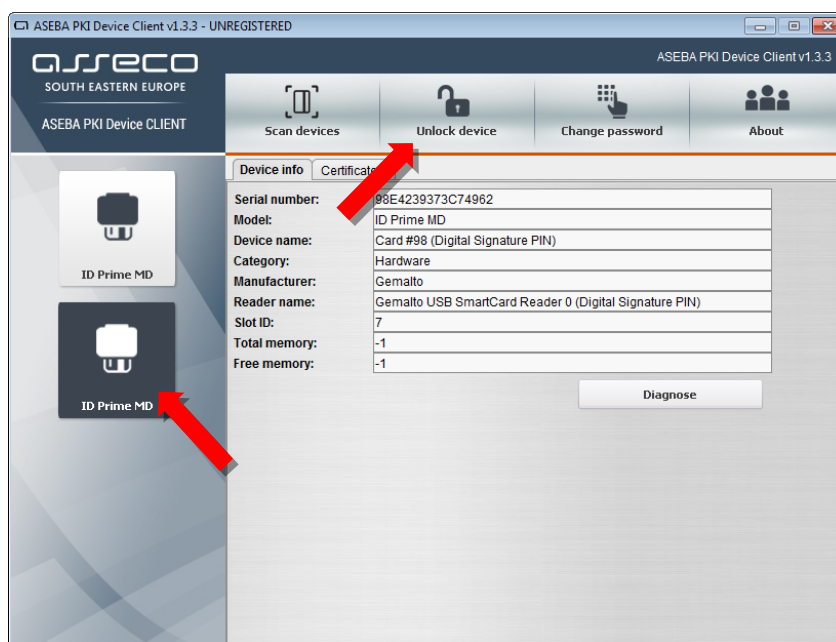

4. Otvara se ekran **Unlock device**. U polje **Old user password** unesite kod za otključavanje Potpisnog slota. U polje **New user password** unesite novi PIN za Potpisni slot, a u polje **Repeat new user password** ponovite unos novog PIN-a za Potpisni slot. Unos potvrdite odabirom tipke **OK**.

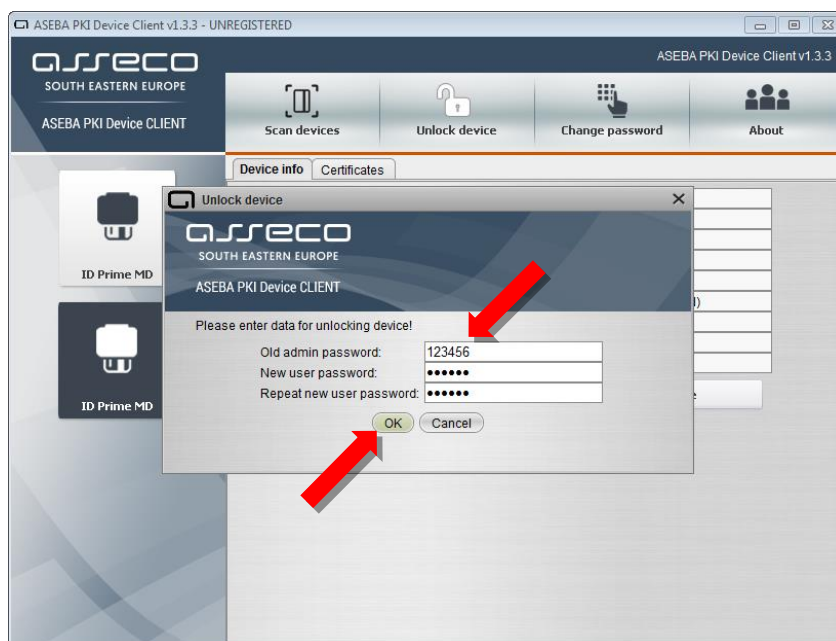

5. Uspješno završenim otključavanjem **Potpisnog slota** pojavljuje se odgovarajuća poruka. Za dovršetak procesa odaberite tipku **OK**.

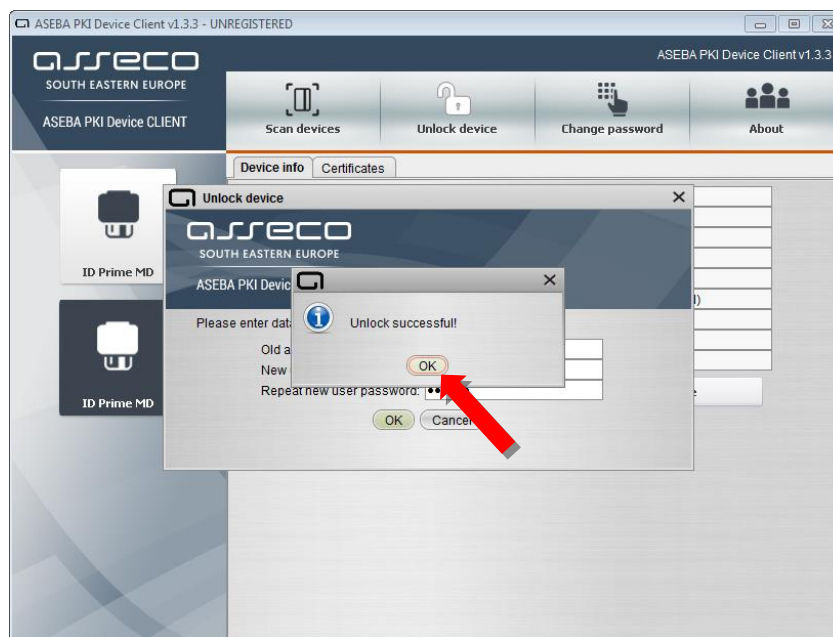

Otključavanje i promjena PIN-a na QSCD uređaju kroz SafeNet Authentication Client

Otključavanje i promjena PIN-a za Glavni slot

1. **Kod za otključavanje Glavnog slota** Vam je isporučen tijekom preuzimanja FINA Certifikata na QSCD uređaj.

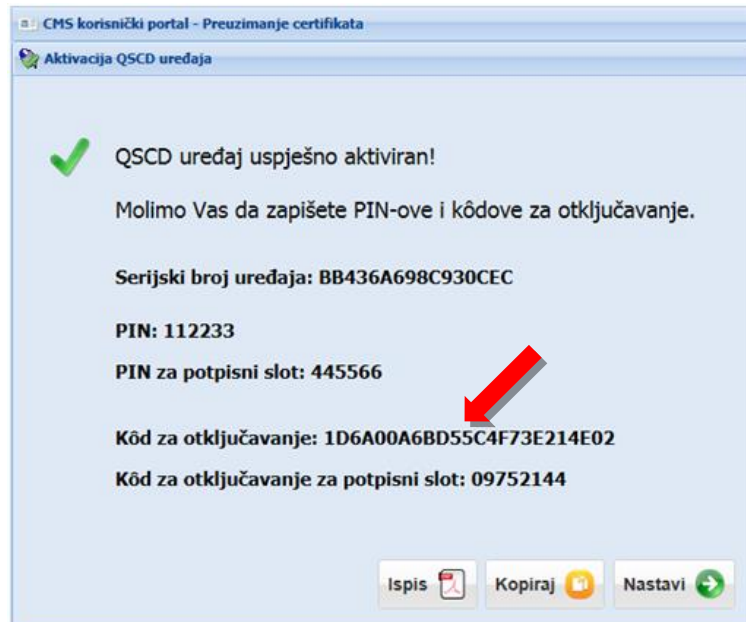

2. Spojite QSCD uređaj u prvi slobodni USB utor na osobnom računalu, pokrenite **SafeNet Authentication Client** i odaberite tipku **Advanced View**.

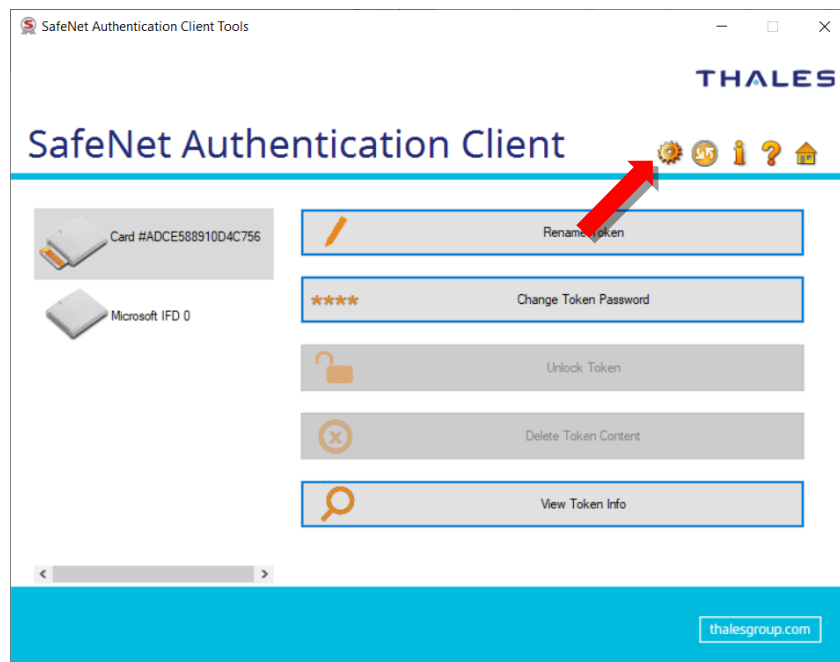

3. Odaberite opciju **Set Token Password**.

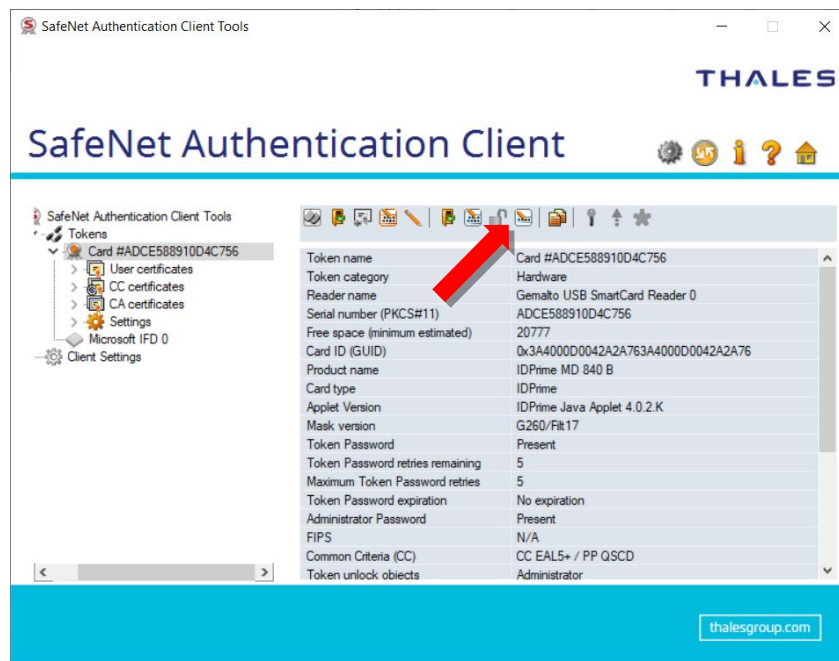

4. Otvara se ekran **Administrator Logon**. Unesite **Koda za otključavanje** i potvrdite odabirom tipke **OK**.

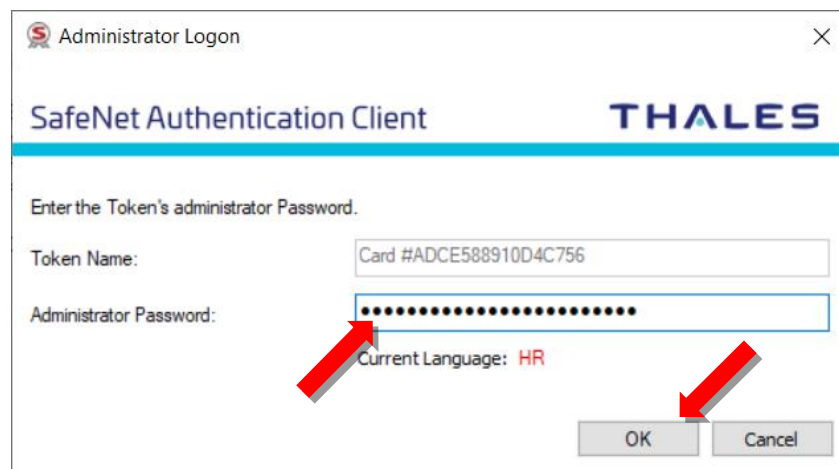

5. Otvara se ekran za unos novog PIN-a za **Glavni slot**. U polje **Token Password** unesite novi PIN za Glavni slot, a u polje **Confirm Password** ponovite unos novog PIN-a za Glavni slot. Unos potvrdite odabirom tipke **OK**.

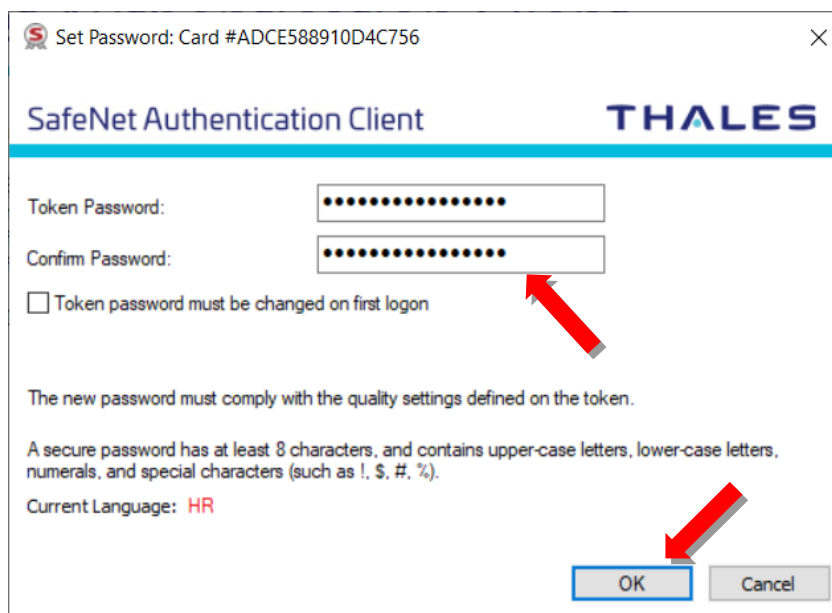

6. Uspješno završenim procesom pojavljuje se odgovarajuća poruka. Za dovršetak procesa odaberite tipku **OK**.

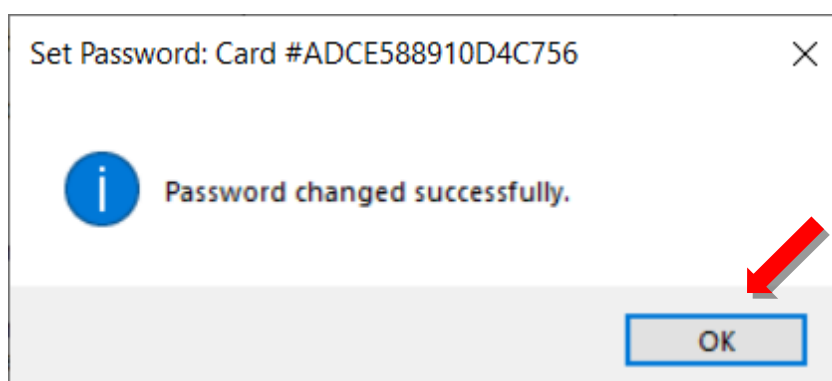

Otključavanje i promjena PIN-a za Potpisni slot

1. **Kod za otključavanje za potpisni slot** Vam je isporučen tijekom preuzimanja FINA Certifikata na QSCD uređaj.

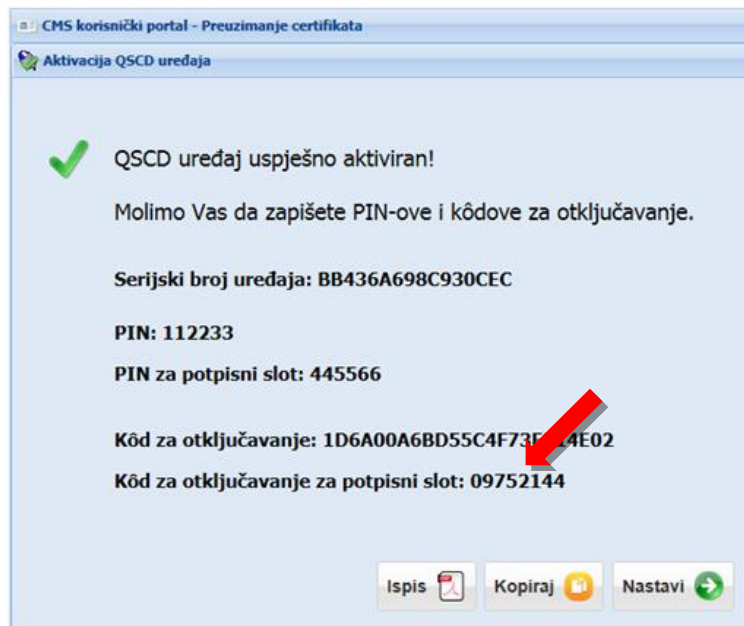

2. Spojite QSCD uređaj u prvi slobodni USB utor na osobnom računalu, pokrenite **SafeNet Authentication Client** i odaberite tipku **Advanced View**.

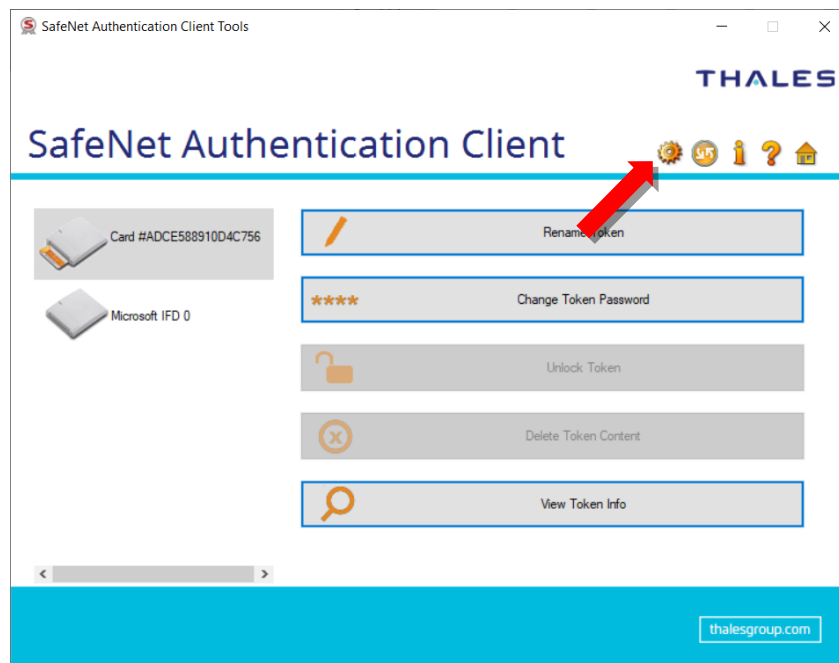

3. Odaberite opciju **Set Digital signature PIN**.

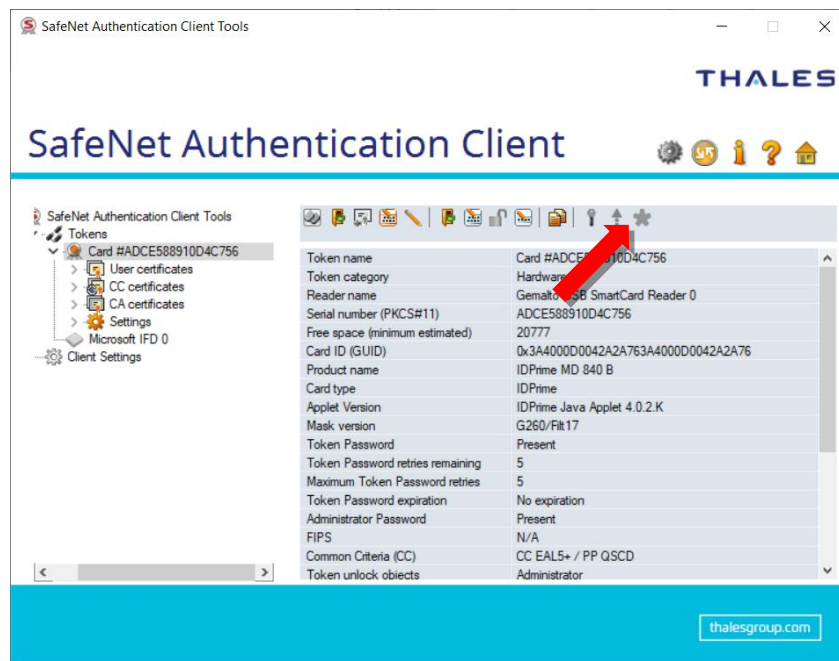

4. Otvara se ekran za unos **Koda za otključavanje za potpisni slot**. Unesite kod i potvrdite odabirom tipke **OK**.

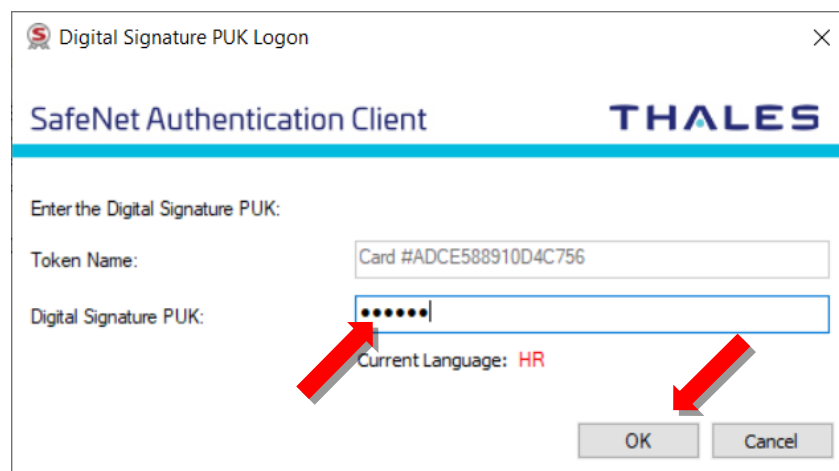

5. Otvara se ekran za unos novog PIN-a za **Potpisni slot**. U polje **New Digital Signature PIN** unesite novi PIN za Potpisni slot, a u polje **Confirm PIN** ponovite unos novog PIN-a za Potpisni slot. Unos potvrdite odabirom tipke **OK**.

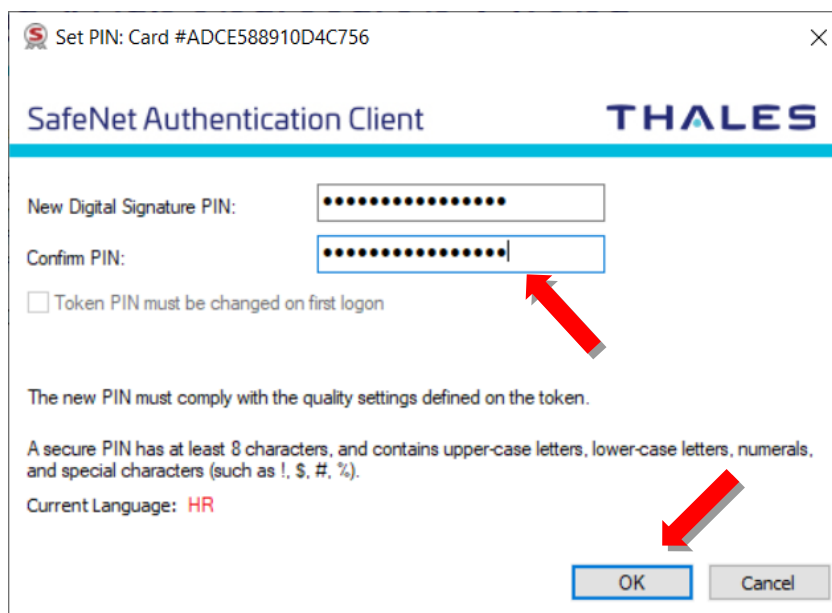

6. Uspješno završenim otključavanjem **Potpisnog slot**a pojavljuje se odgovarajuća poruka. Za dovršetak procesa odaberite tipku **OK**.

